MONACOR INTERNATIONAL
MONACOR SCHWEIZ AG

CDX1-1746/8

Bruttopreis (EVP): CHF **108.00**

Bestellnummer: 1001077

PA-Horntreiber, 40 W, 8 Ω

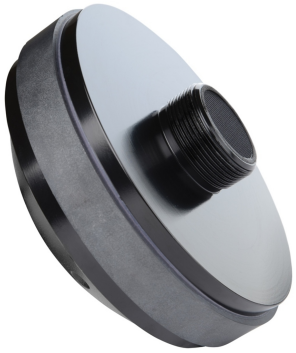

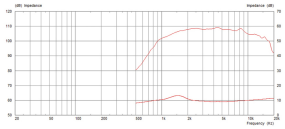

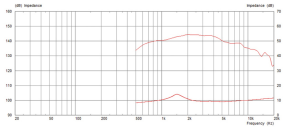

PA-Horntreiber, 40 W, 8 Ω

- Hochwertiger 25-mm-Kompressionstreiber (1") mit 44-mm-Schwingspule (1,75") und Ferritmagnet
- Einteilige Polyamid-Membran und -Sicke
- Sound-Castle-Membrananordnung
- Empfohlene Trennfrequenz 2200 Hz (12 dB/Okt.)
- 35-mm-Standardgewinde (1 ⅜")

Herstellerinformation
Celestion International Ltd
Claydon Business Park, Great Blakenham,
Ipswich
Suffolk IP6 0NL
Vereinigtes Königreich
info@celestion.com

Importeur
MONACOR INTERNATIONAL GmbH & Co. KG
Konsul-Smidt-Str. 68
28217 Bremen
Deutschland
info@monacor.de

1 40W CELESTION

NEW

MONACOR INTERNATIONAL
MONACOR SCHWEIZ AG

CDX1-1746/8

Technische Daten:	
EAN-Code	739894548755
Nettogewicht	2,55 kg
Impedanz (Z)	8 Ω
Übertragungstechnik	Kabel
Frequenzbereich	1200-20000 Hz
Resonanzfrequenz (f_s)	-
Empf. Trennfreq. (fmax.) (12 dB/Okt.)	2200 Hz
Nennbelastbarkeit (RMS)	40 W
Musikbelastbarkeit (MAX)	80 W
Kennschalldruck	110 dB/W/m
Max. Nennschalldruck	-
Maximale Spannung	-
Abstrahlwinkel horizontal	-
Abstrahlwinkel vertikal	-
Nachgiebigkeit (C_{ms})	-
Bewegte Masse (M_{ms})	-
Mechanische Güte (Q_{ms})	-
Elektrische Güte (Q_{es})	-
Gesamtgüte (Q_{ts})	-
Äquivalentvolumen (V_{as})	-
Gleichstromwiderst. (R_e)	-
Kraftfaktor (BxL)	-
Schwingspulenind. (L_e)	-
Schwingspulendurchm.	Ø 44 mm
Schwingspulenwick.-Höhe	
Schwingspulenmaterial	kupferbeschichteter Aluminium-Flachdraht
Schwingspulenträger	-
Lineare Auslenkung (X_{MAX})	-
Eff. Membranfläche (S_d)	-
Austrittsöffnung	Ø 25 mm
Magnetgewicht	-
Magnetdurchmesser	-
Einbauöffnung	je nach Horn
Einbautiefe	je nach Horn
Lochkreisdurchmesser	-
Lochabstand X	-
Lochabstand Y	-
Abmessungen	Ø 120 mm x 56 mm
Außendurchmesser	Ø 120 mm
Breite	Ø 120 mm
Höhe	Ø 120 mm
Tiefe	56 mm
Farbe	Schwarz
Schutzart	-
Zul. Einsatztemperatur	0-40 °C
Gewicht	2,55 kg
Verpackungseinheit	1
Lautsprechertyp	1"
Verpackungsmaße (B x H x L)	0,152 x 0,076 x 0,178 m
Bruttogewicht	3,0 kg
Nettogewicht	2,55 kg
Niederohm	1